

For the future

土木用ひび割れ誘発目地材

KB目地^{PAT.} [J-TYPE]

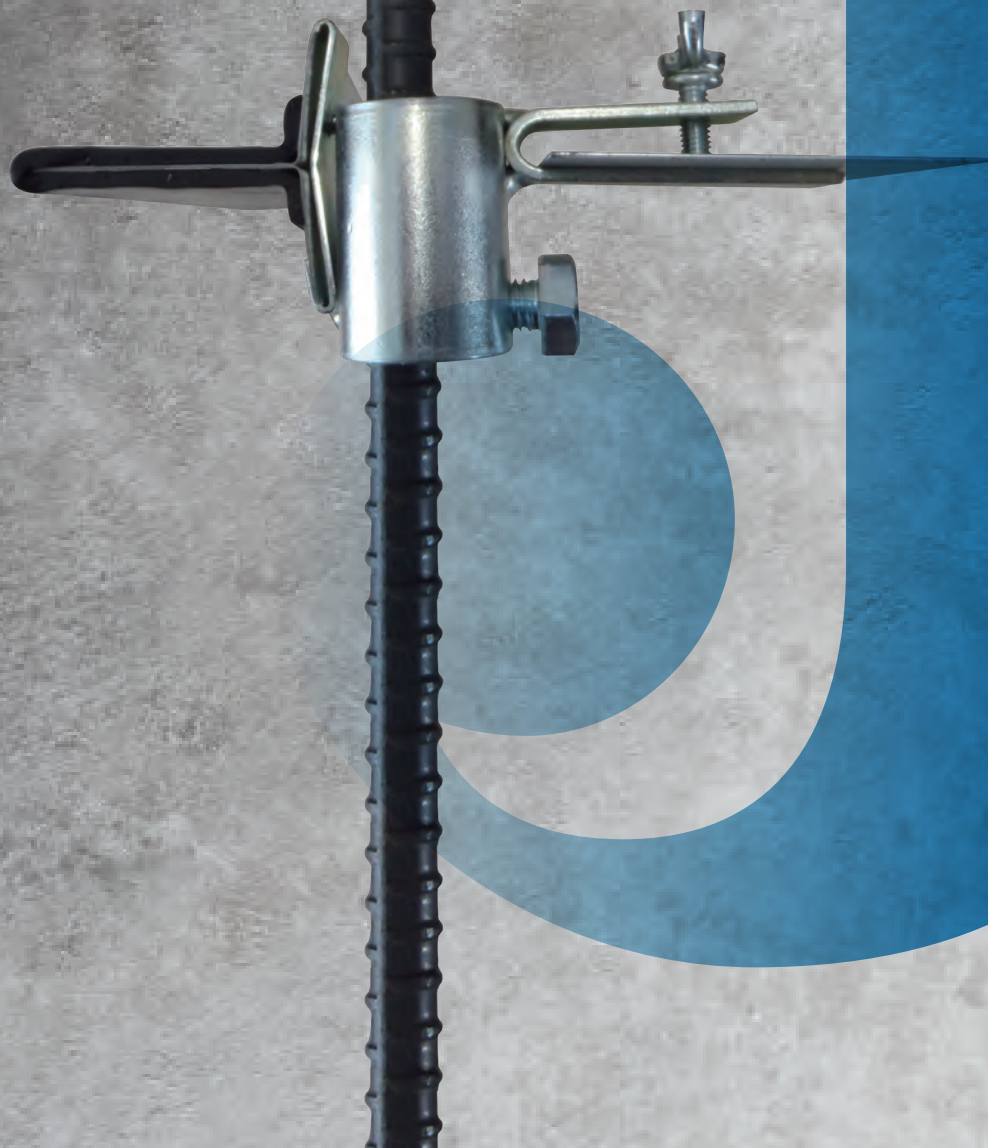

岡部株式会社

okabe

ひび割れ誘発目地の取付革命 [KB目地J-TYPE]

「KB目地J-TYPE」は、Jタイプ本体と誘導鉄板を専用金具で一体化。位置ずれの心配がありません。スライド式固定は鉄筋への迅速な取り付けを可能としており、抜群の施工性と施工精度を誇る誘発目地です。止水性能も兼ね備え、水密構造物に最適です。

位置ずれの 心配なし

専用固定金具「KBホルダーJ型」は、Jタイプ本体と誘導鉄板を一体で固定。欠損材が必ず一直線となるため、位置ずれの心配がなく、ひび割れの誘発性能を高めます。



スピーディーかつ 簡単に

KBホルダーJ型は、Jタイプ本体をガイドにスライド式で固定するため、位置決めと固定をスピーディーかつ簡単に行なえます。鉄筋への固定はボルトで行い、ラチェット1本で取り付け可能です。

ひび割れを 真直ぐに

Jタイプ本体はT字形状のため、ひび割れを真直ぐに誘発し、表面目地材への命中率が高まります。

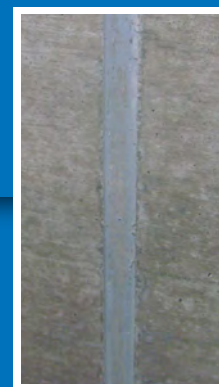

埋込化粧目地で 美しい仕上がり

脱落の心配がない埋込化粧目地なのでコーキングは不要です。衝撃や乾燥に強く、耐久性に優れています。面取りやハンチなどの加工が可能で美しい仕上がりとなります。

KB目地Jタイプ設置図

ホルダーJ型



誘導鉄板

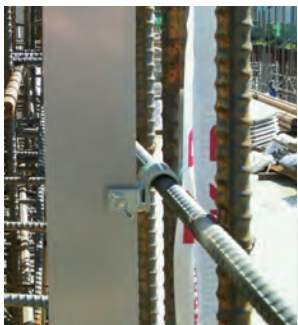

KB目地Jタイプ(本体)

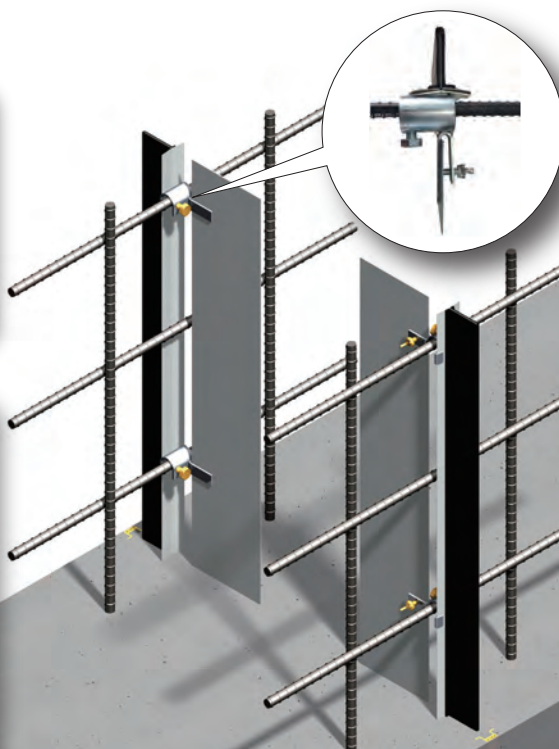

使用部材

Jタイプ本体 止水力0.5MPa



種類	30型	50型
全高 H (mm)	30	50
全巾 W (mm)	50	50
全長 L (mm)	1,800	1,800

※止水力は当社試験結果によるものです。

KBホルダーJ型 スライド式固定

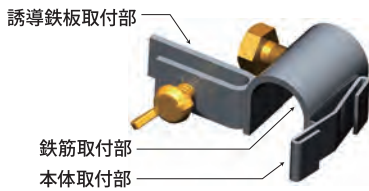

種類	D1319	D2229
鉄筋サイズ	D13~D19	D22~D29

※上記以外に誘導鉄板を使用しないタイプもあります。

化粧目地-J20型 コーキング不要

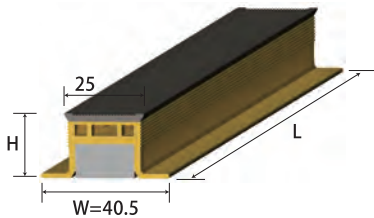

種類	J20型
全高 H (mm)	20
全巾 W (mm)	40.5
全長 L (mm)	1,800

※面取りやハンチなどの加工が可能です。

※一般的な目地棒をご使用頂くことも可能です。

施工例



浄化センター



水槽



擁壁



橋台

この他「ボックスカルバート」「橋脚」等、数多くの構造物で実績があります。

土木学会

2017年制定コンクリート標準示方書 抜粋

コンクリート構造物の場合は、セメントの水和熱や外気温などによる温度変化、乾燥収縮等、外力以外の要因による変形が生じ、このような変形が拘束されるとひび割れが発生することがある。したがって、あらかじめ定められた位置にひび割れを集中させる目的で所定の間隔で断面欠損部を設けておき、ひび割れを人為的に生じさせるひび割れ誘発目地を設けることがある。

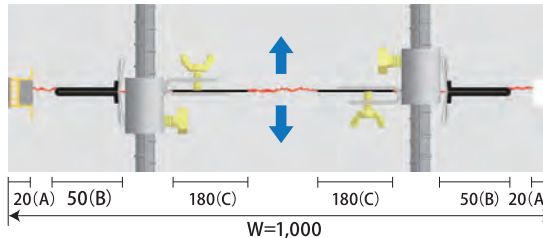

断面欠損率の算定方法(例)

壁厚W=1000mm、断面欠損率50%の場合
 $1000\text{mm}(W\text{寸法}) \times 50\%$
 $= 500\text{mm}(\text{必要欠損量})$
 $= (20\text{mm}(A) + 50\text{mm}(B) + 180\text{mm}(C)) \times 2$



取り扱いに関するご注意

●ご使用前に、「取扱説明書」をよくお読みのうえ正しくお使い下さい。



KB目地Jタイプ取付について

KBホルダーJ型は、鉄筋部設置後の追加は困難ですので、十分取り付け個数に注意してください。

化粧目地や目地棒などの表面目地材とJタイプ本体の位置がズレると、ひび割れを集中する性能が低下します。誤差が無いように(表面目地幅内)墨出しを行ってください。



岡部株式会社

TEL.03-3621-1611 FAX.03-3621-1616
<https://www.okabe.co.jp>

北海道支店	TEL:011-873-7201	横浜営業部	TEL:045-651-1741	中四国支店		宮崎営業部	TEL:0985-29-4965
東北支店		千葉営業部	TEL:043-290-0150	広島営業部	TEL:082-254-4811	熊本営業部	TEL:092-624-5873
仙台営業部	TEL:022-288-7161	名古屋支店		岡山営業部	TEL:086-273-5671	鹿児島営業部	TEL:099-812-8380
盛岡営業部	TEL:019-606-3780	名古屋営業部	TEL:0568-71-6321	徳山営業部	TEL:0834-27-4170	沖繩支店	TEL:098-856-2700
信越支店		静岡営業部	TEL:054-204-2050	山陰営業部	TEL:0853-24-9856	土木事業部	TEL:03-3624-5116
新潟営業部	TEL:025-287-7711	北陸営業部	TEL:076-238-7353	四国営業部	TEL:087-841-0023		
長野営業部	TEL:0268-25-1266	関西支店		九州支店	TEL:092-624-5871		
東京支店	TEL:03-3623-6441	大阪兵庫営業部	TEL:06-6339-9001	福岡営業部	TEL:092-624-5886		
北関東営業部	TEL:0480-25-5656	京滋営業部	TEL:0774-43-2200	大分営業部	TEL:097-547-8861		
東京営業部	TEL:03-3623-8181			長崎営業部	TEL:095-882-8282		

製造元



日本仮設株式会社

<https://www.nihonkasetu.co.jp>

本社 〒063-0836 札幌市西区発寒16条14丁目6-50
TEL:011-662-6238 FAX:011-662-2284〔KB課直通〕

東京支店 〒111-0053 東京都台東区浅草橋1-10-10 一誠ビル 2F
TEL:03-5687-7181 FAX:03-5687-7182

東北支店 〒981-3302 宮城県富谷市三ノ関太子堂下163-65
TEL:022-348-1270 FAX:022-348-1271

詳しくはKB目地専用サイトへ
<https://www.kb-joint.jp/>

KB目地

検索



特約店